

Type 2



Bolignr.: 52, 54, 56, 58, 60, 62, 64, 68, 70, 72, 74, 76, 78, 80, 84, 86,
88, 90, 92, 94, 96, 100, 102, 104, 106, 108, 110, 112

Værelser: 3

Boligareal: 83 m²

Altan: Ja

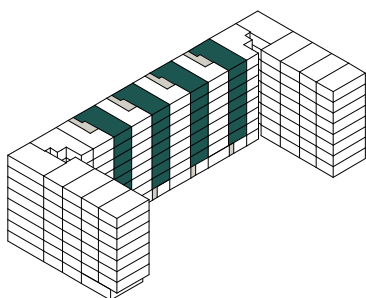
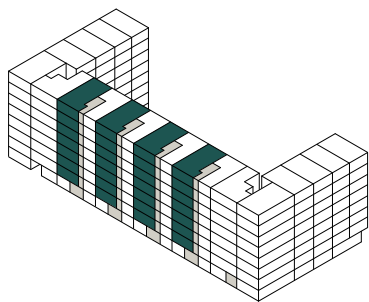
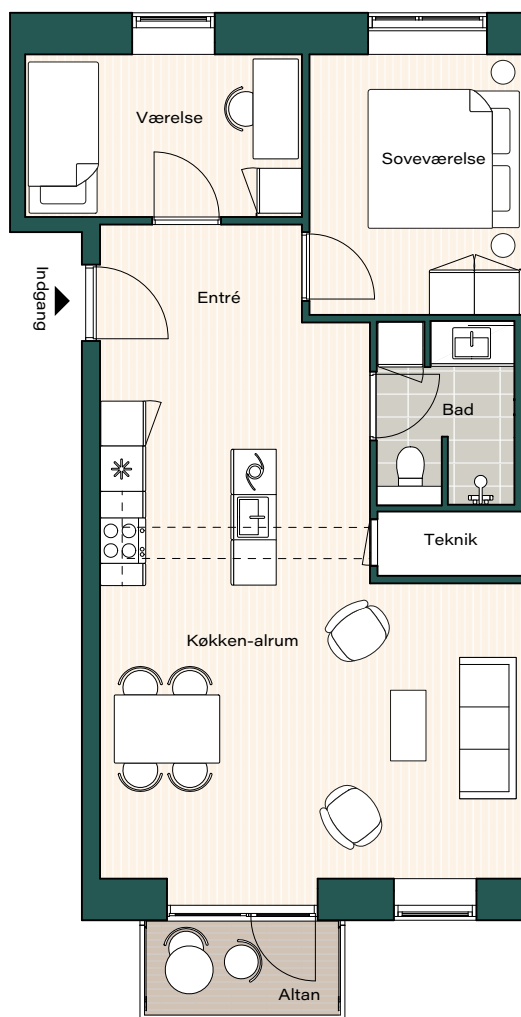
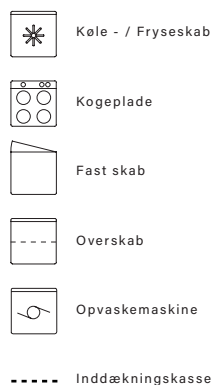

Tegningen er vejledende og ikke endelig målfast
Version: juli 2023.

Bredde på svalegange kan variere mellem lejligheder

Vinduesplacering kan være forskellig for de enkelte lejligheder

Boligareal beregnes som bruttoetageareal i henhold til bekendtgørelse nr. 311 af 27. juni 1983







Type 8A



Bolignr.: 116, 122, 128, 134, 140, 146, 152

Værelser: 3

Boligareal: 86 m²

-  Køle - / Fryseskab
-  Kogeplade
-  Fast skab
-  Overskab
-  Opvaskemaskine
-  Inddækningskasse

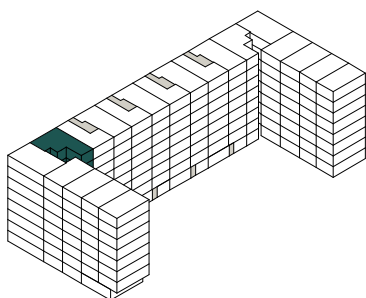
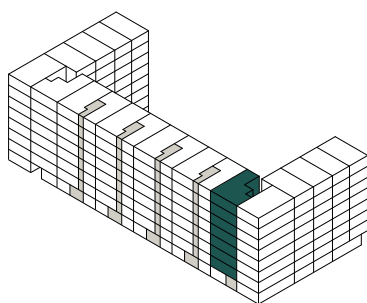

1:100 1 2 3 4 5m

Bredde på svalegange kan variere mellem lejligheder

Vinduesplacering kan være forskellig for de enkelte lejligheder

Tegningen er vejledende og ikke endelig målfast
Version: juli 2023.

Boligareal beregnes som bruttoetageareal i henhold til bekendtgørelse nr. 311 af 27. juni 1983







Type 8B



Bolignr.: 7, 13, 19, 25, 31, 37, 43

Værelser: 3

Boligareal: 86 m²

-  Køle - / Fryseskab
-  Kogeplade
-  Fast skab
-  Overskab
-  Opvaskemaskine
-  Inddækningskasse

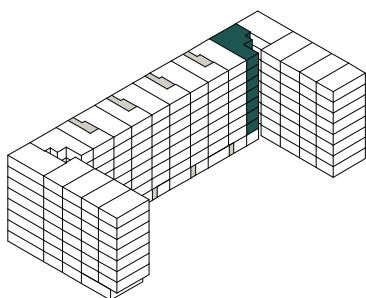
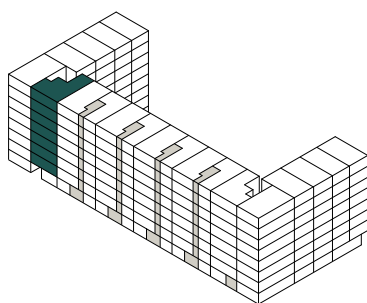
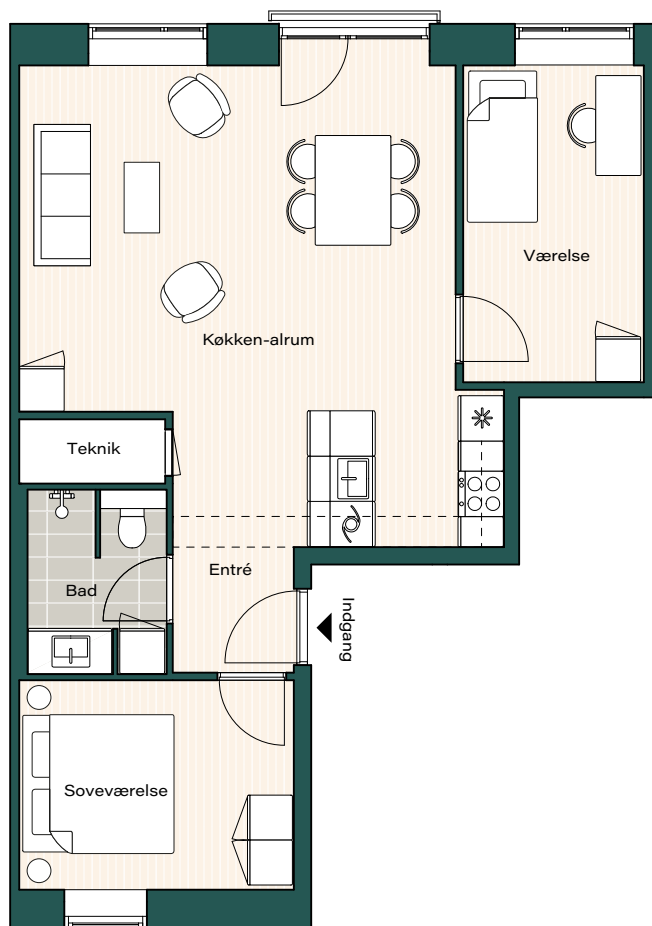

1:100 1 2 3 4 5m

Bredde på svalegange kan variere mellem lejligheder

Vinduesplacering kan være forskellig for de enkelte lejligheder

Tegningen er vejledende og ikke endelig målfast
Version: juli 2023.

Boligareal beregnes som bruttoetageareal i henhold til bekendtgørelse nr. 311 af 27. juni 1983